



# PROJET D'EXTENSION DE LA RÉSERVE NATURELLE NATIONALE D'IROISE



## Carte générale

EDITEE LE : 10/06/2020

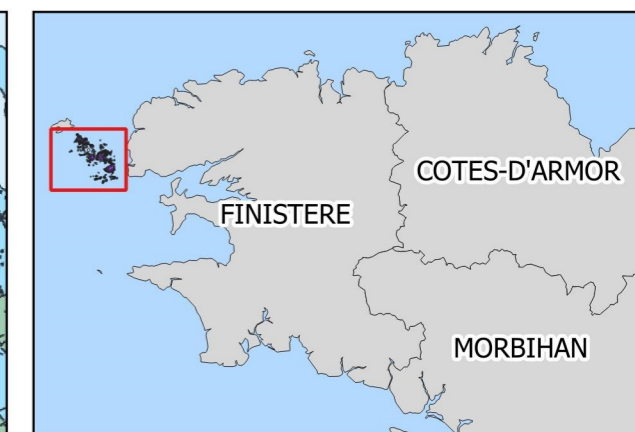
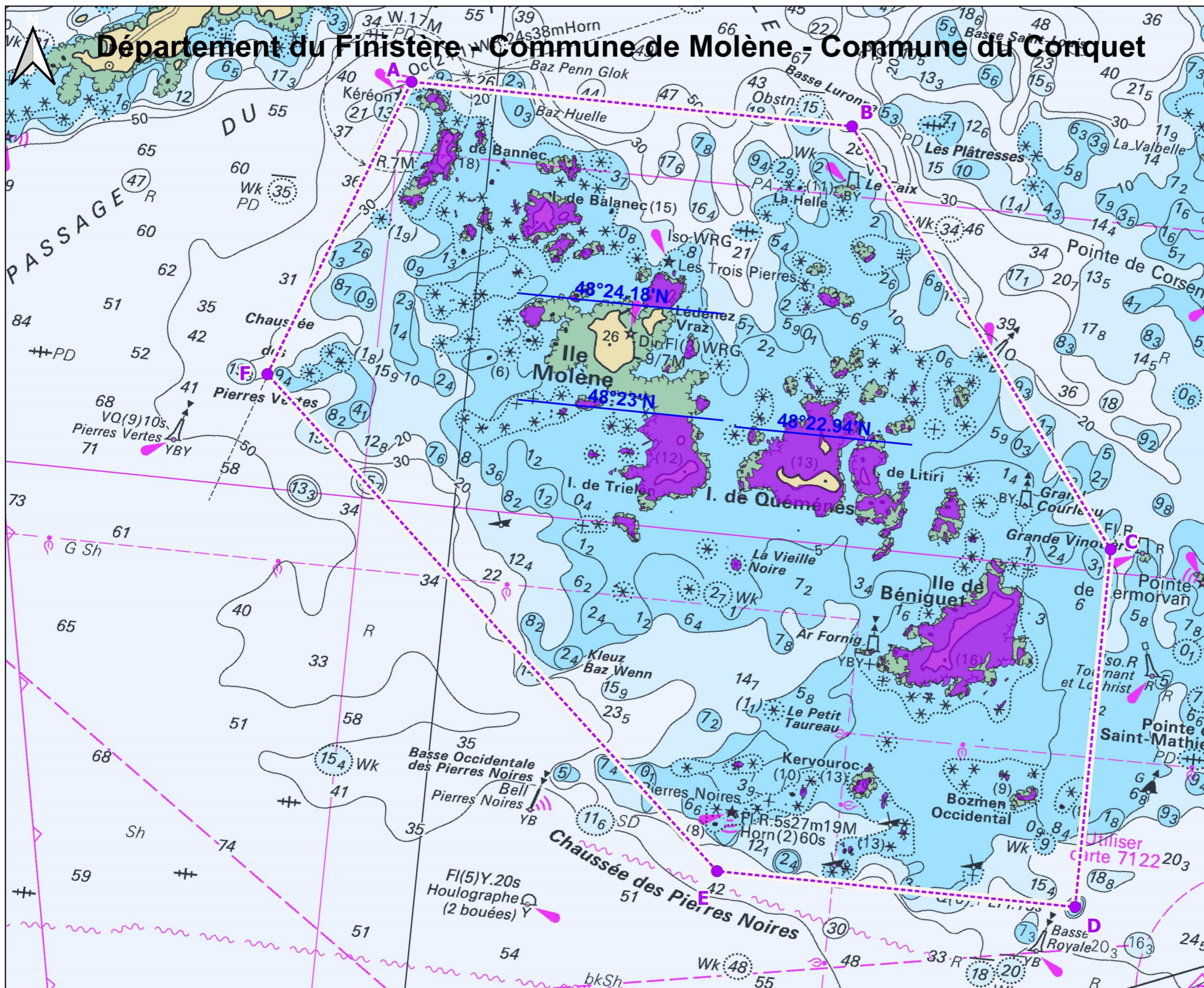

- Archipel de Molène
- Réserve naturelle nationale d'Iroise

0 1 2 kilomètre(s)

0 0.8 1.6 mille(s) marin(s)

Sources des données :

- Archipel de Molène : OFB/PNMI, 06/2020
- Réserve naturelle nationale d'Iroise : OFB/PNMI, 06/2020 (selon trait de côte histolitt v2 SHOM/IGN et Laisses de mer, BD TOPO © IGN)
- Fond de carte : carte n°7066, SHOM (ne pas utiliser pour la navigation)
- Départements : BD Carto ©, IGN

Système de coordonnées : Lambert 93 / RGF93 / IAG GRS 1980



atl\_pnmi\_ges\_extension\_rnmi\_dossier\_decree\_20200610\_a3pa.qgz